SCHEMA NOSNÉ KONSTRUKCE - BOČNÍ POHLED NA STĚNU, 1:50

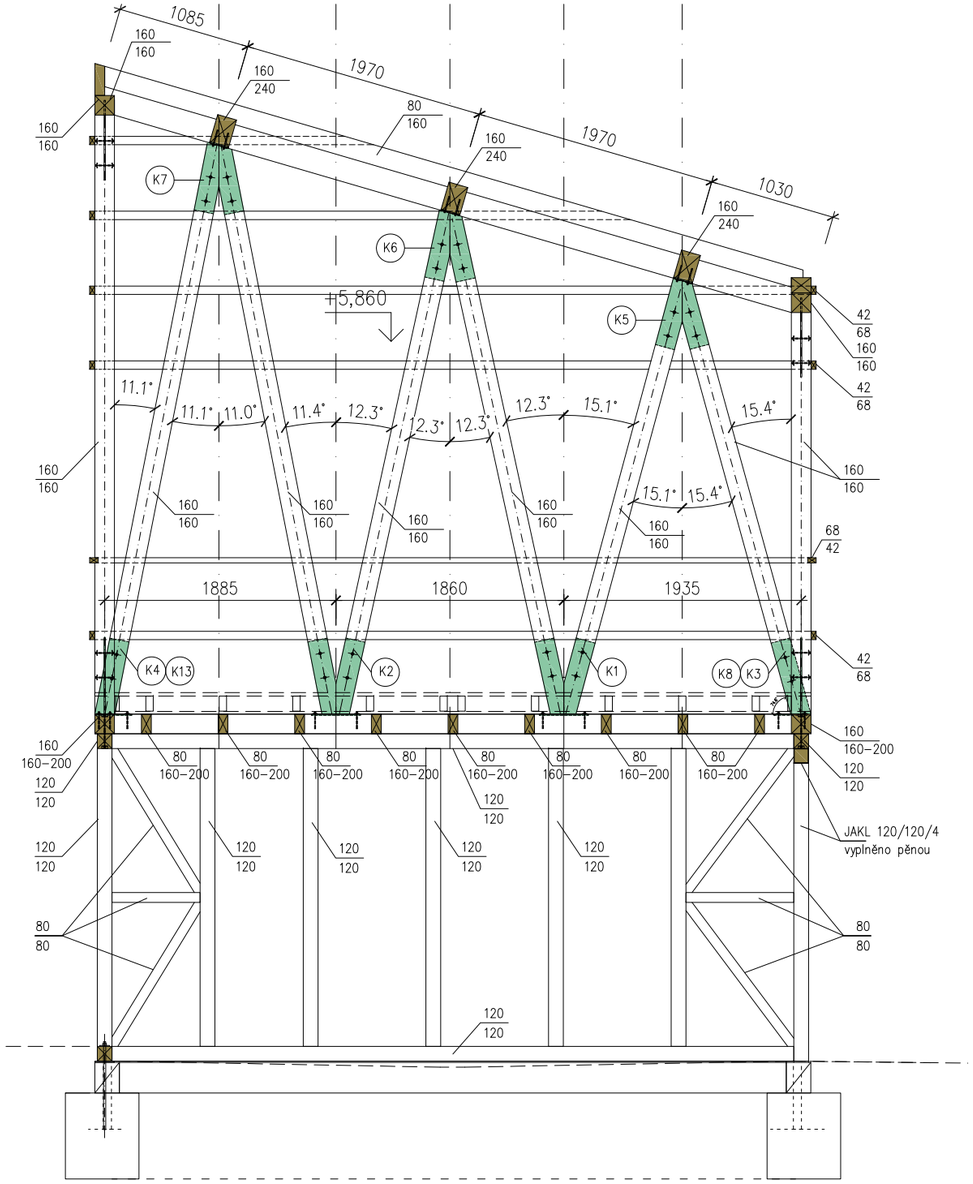

DETAIL NAPOJENÍ "V" SLOUPŮ, 1:15

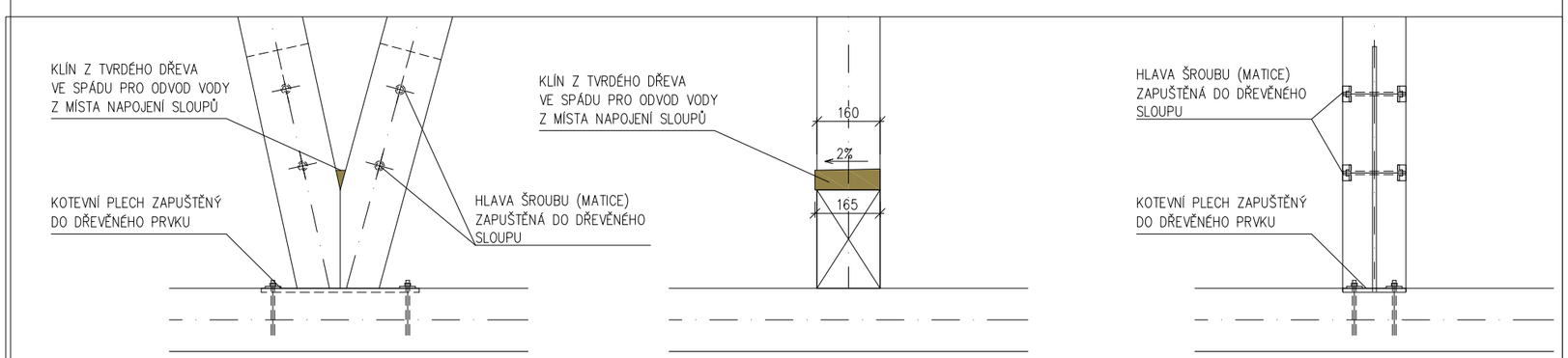

akce:	REVITALIZACE ČÁSTI SPORTOVNÍHO AREÁLU POPŮVKY Multifunkční hřiště s objekty technického a provozního zázemí	stupeň:	DPS
investor:	Obec Popůvky, Náves 32/25, 664 41 Popůvky, IČ: 00488275	datum:	11/2024

D.1.1 ARCHITEKTONICKO - STAVEBNÍ ŘEŠENÍ

zodpovědný projektant:	Ing. arch. LENKA HANUSOVÁ	OO DŮM DÁL ARCHITEKTI
vypracovali:	Ing. JINDŘICH NOVÁK Ing. arch. RADIM JAVŮREK	adresa: Cejl 93, 602 00 Brno tel.: +420 603 532 371 email: javurek@odumdal.cz
kreslili:	Ing. JINDŘICH NOVÁK	
SO-10 stavební objekt:	GARÁŽE PRO ÚDRŽBU SPORTOVNÍCH PLOCH S KRYTOU VYHLÍDKOU	měřítko: 1 : 50, 1:15
výkres:	SCHEMA NOSNÉ KONSTRUKCE	D.10.16b číslo výkresu:

VEŠKERÁ AUTORSKÁ PRÁVA SPOJENÁ S TOUTO DOKUMETACÍ SE ŘÍDÍ PODLE ZÁKONA 121/2000 Sb.